Vida Tierra Territorio

Geografía 5.º Secundaria

ACTUALIZADO CENSO 2024

SANTILLANA

Organización del libro

El libro de Geografía para Quinto Curso de Educación Secundaria Comunitaria Productiva consta de las siguientes secciones:

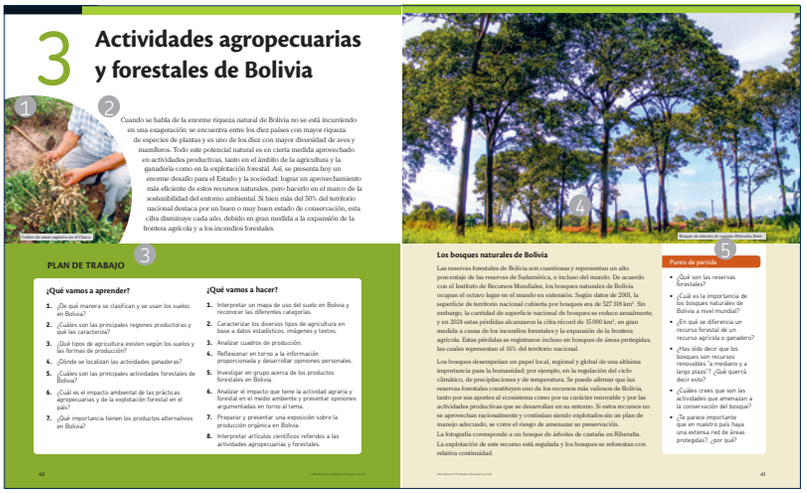
3 Actividades agropecuarias y forestales de Bolivia

PLAN DE TRABAJO

¿Qué vamos a aprender?

1. ¿De qué manera se clasifican y se usan los suelos en Bolivia?
2. ¿Cuáles son las principales regiones productoras y qué las caracteriza?
3. ¿Qué tipos de agricultura existen según los suelos y las formas de producción?
4. ¿Dónde se localizan las actividades ganaderas?
5. ¿Cuáles son las principales actividades forestales de Bolivia?
6. ¿Cuál es el impacto ambiental de las prácticas agropecuarias y de la explotación forestal en el país?
7. ¿Qué importancia tienen los productos alternativos en Bolivia?

¿Qué vamos a hacer?

1. Interpretar un mapa de uso del suelo en Bolivia y reconocer las diferentes categorías.
2. Caracterizar los diversos tipos de agricultura en base a datos estadísticos, imágenes y textos.
3. Analizar cuadros de producción.
4. Reflexionar en torno a la información proporcionada y desarrollar opiniones personales.
5. Investigar en grupo acerca de los productos forestales en Bolivia.
6. Analizar el impacto que tiene la actividad agraria y forestal en el medio ambiente y presentar opiniones argumentadas en torno al tema.
7. Preparar y presentar una exposición sobre la producción orgánica en Bolivia.
8. Interpretar artículos científicos referidos a las actividades agropecuarias y forestales.

Los bosques naturales de Bolivia

Punto de partida

- ¿Qué son las reservas forestales?
- ¿Cuál es la importancia de los bosques naturales de Bolivia a nivel mundial?
- En qué se diferencia un recurso forestal de un recurso agrícola o ganadero?
- Has oído decir que los bosques son recursos renovables 'a mediano y a largo plazo'? ¿Qué querrá decir esto?
- ¿Cuáles crees que son las actividades que amenazan a la conservación del bosque?
- ¿Te parece importante que en nuestro país haya una extensa red de áreas protegidas?, ¿por qué?

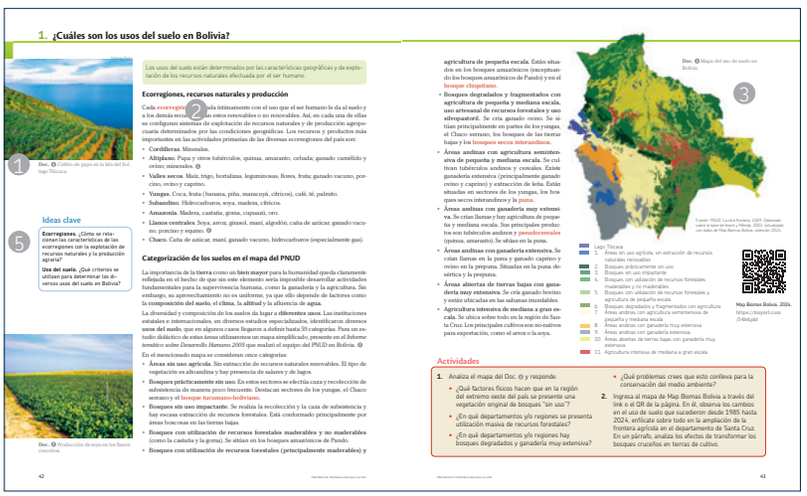
1. ¿Cuáles son los usos del suelo en Bolivia?

Ecorregiones, recursos naturales y producción

Ideas clave

Ecorregiones. ¿Cómo se relacionan las características de las ecorregiones con la explotación de recursos naturales y la producción agraria?

Uso del suelo. ¿Qué criterios se utilizan para determinar las diversos usos del suelo en Bolivia?

Categorización de los suelos en el mapa del PNUD

Actividades

1. Analiza el mapa del Doc. ❾ y responde.
   - ¿Qué factores físicos hacen que en la región del extremo oeste del país se presente una vegetación original de bosques "sin uso"?
   - ¿En qué departamentos y/o regiones se presenta utilización masiva de recursos forestales?
   - ¿En qué departamentos y/o regiones hay bosques degradados y ganadería muy extensiva?
   - ¿Qué problemas crees que esto conlleva para la conservación del medio ambiente?
2. Ingresa al mapa de Map Biomas Bolivia a través del link o el QR de la página. En él, observa los cambios en el uso de suelo que sucedieron desde 1985 hasta 2024, enfócate sobre todo en la ampliación de la frontera agrícola en el departamento de Santa Cruz. En un párrafo, analiza los efectos de transformar los bosques cruceños en tierras de cultivo.

Mapa Biomas Bolivia, 2024. https://tinyurl.com/24kkqjak

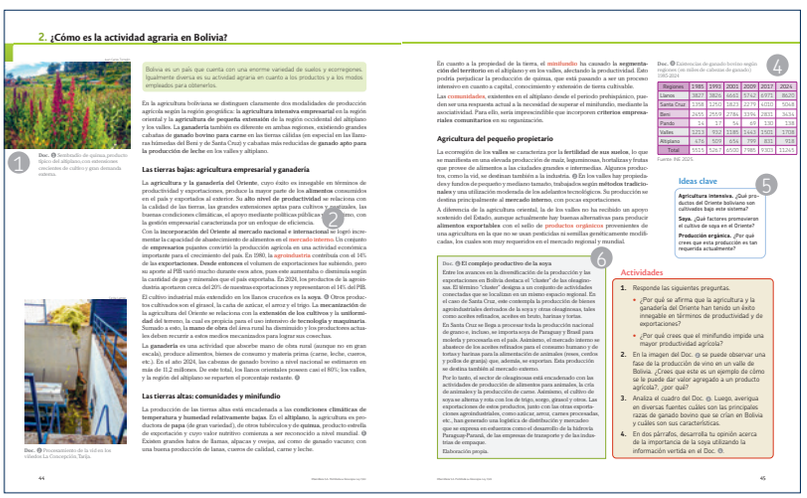
2. ¿Cómo es la actividad agraria en Bolivia?

Las tierras bajas: agricultura empresarial y ganadería

Las tierras altas: comunidades y minifundio

Ideas clave

Agricultura intensiva. ¿Qué productos del Oriente boliviano son cultivados bajo este sistema?

Soya. ¿Qué factores promovieron el cultivo de soya en el Oriente?

Producción orgánica. ¿Por qué crees que esta producción es tan requerida actualmente?

El complejo productivo de la soya

Actividades

1. Responde las siguientes preguntas.
   - ¿Por qué se afirma que la agricultura y la ganadería del Oriente han tenido un éxito innegable en términos de productividad y de exportaciones?
   - ¿Por qué crees que el minifundio impide una mayor productividad agrícola?
2. En la imagen del Doc. ❻ se puede observar una fase de la producción de vino en un valle de Bolivia. ¿Crees que este es un ejemplo de cómo se le puede dar valor agregado a un producto agrícola?, ¿por qué?
3. Analiza el cuadro del Doc. ❹. Luego, averigua en diversas fuentes cuáles son las principales razas de ganado bovino que se crían en Bolivia y cuáles son sus características.
4. En dos párrafos, desarrolla tu opinión acerca de la importancia de la soya utilizando la información vertida en el Doc. ❻.

Páginas motivadoras

Son las páginas que dan inicio a cada unidad.

1. Debajo del título de la unidad se halla una fotografía representativa del contenido y un texto que adelanta los temas que se tratarán en ella.
2. El texto que acompaña la fotografía te ayudará a recordar algunas cosas que ya sabes y a vislumbrar otras que deberás aprender.
3. En el Plan de trabajo se exponen los contenidos que estudiarás y las actividades más interesantes y significativas.
4. La fotografía de la página derecha se trabaja con el texto inferior, el cual expone fenómenos y procesos que se tratarán a lo largo de la unidad.
5. Finalmente, en el Punto de partida se plantean preguntas que deberán ser trabajadas en el aula con la participación de toda la clase. Se refieren tanto a tus conocimientos previos como a las imágenes y a los textos.

Páginas de desarrollo

Presentan información y actividades. Además, cuentan con los siguientes elementos:

1. **Imágenes.** Fotografías e ilustraciones que te ayudarán a completar o ampliar la información.
2. **Palabras resaltadas con color**, cuyo significado se halla en un glosario al final del libro.
3. **Mapas** desarrollados en un tamaño adecuado para su consulta y con información actualizada para reforzar tus conocimientos sobre los temas estudiados.
4. **Cuadros, esquemas y gráficos**, donde se presenta la información organizada, como un complemento al texto informativo.
5. **Ideas clave,** donde se destacan los conceptos primordiales desarrollados en la información.
6. **Documentos escritos** que complementan y amplían la información.

©Santillana S.A. Prohibida su fotocopia. Ley 1322.

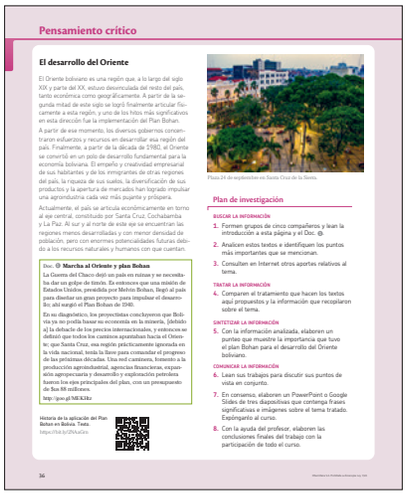

Páginas especiales

En cada unidad hay dos páginas complementarias:

Pensamiento crítico

En esta página se desarrolla un pequeño proyecto de investigación trabajado en grupos pequeños. En él, tú y tus compañeros buscarán, tratarán, sintetizarán y comunicarán información relativa a un tema de la actualidad con el objetivo de alcanzar un juicio crítico y razonado sobre el mismo.

El código QR (*Quick Response*) conduce a una página web con posibilidades de ampliar y/o complementar la información.

Técnica de estudio

En esta página se desarrolla una técnica de estudio que te ayudará a resolver y a comprender algún aspecto del tema trabajado en la unidad. Asimismo, la técnica estudiada se podrá aplicar en otras materias, momentos y contextos, de forma que se convertirá en una herramienta que podrás utilizar en tu vida futura.

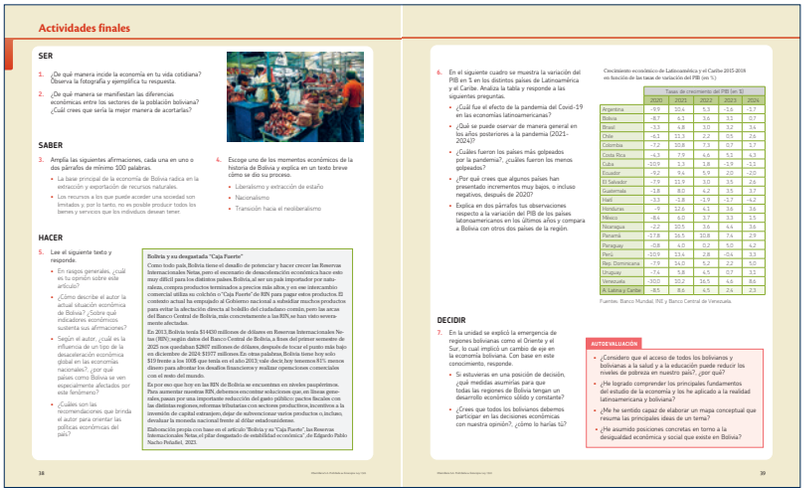

Actividades finales

En estas dos páginas, ubicadas al final de la unidad, te proponenemos actividades que tienen el propósito de recordar, verificar y aplicar los conocimientos que adquiriste. Se refieren a las cuatro dimensiones de la formación integral: ser, saber, hacer y decidir. Al realizarlas, podrás comprobar los logros alcanzados y las dificultades que surgieron en tu aprendizaje.

©Santillana S.A. Prohibida su fotocopia. Ley 1322.

Índice

Unidad | Páginas de desarrollo | Páginas especiales

1 Características de la geografía boliviana



¿Cuáles son las principales características de Bolivia en la actualidad? 8
¿Cuáles son las regiones fisiográficas de Bolivia? 10
¿Qué características tienen las cordilleras y el altiplano? 12
¿Qué características tienen los valles, los yungas y la faja subandina? 14
¿Qué características presentan las tierras bajas o llanos? 16
¿Cómo son el clima y la hidrografía de Bolivia? 18
Actividades finales 22

Pensamiento crítico
Recursos naturales de Bolivia: el litio 20

Técnica de estudio
Análisis de fotografías de paisajes naturales 21

2 La economía



¿Cómo se estudió la economía desde el siglo XVIII hasta la actualidad? 26
¿Cuáles son los principios básicos de la economía? 28
¿Cuáles son los principales indicadores económicos? 30
¿Cuál fue el proceso histórico de la economía boliviana? 32
¿Cuál es el contexto actual de la economía latinoamericana y boliviana? 34
Actividades finales 38

Pensamiento crítico
El desarrollo del Oriente 36

Técnica de estudio
Elaboración de un mapa conceptual 37

3 Actividades agropecuarias y forestales de Bolivia



¿Cuáles son los usos del suelo en Bolivia? 42
¿Cómo es la actividad agraria en Bolivia? 44
¿Qué productos provienen de la actividad forestal? 46
¿Qué impacto tienen las actividades agraria y forestal en el medio ambiente? 48
Actividades finales 52

Pensamiento crítico
Producción orgánica en Bolivia 50

Técnica de estudio
Interpretación de un artículo científico 51

4 Actividad minera e hidrocarburífera en Bolivia



¿Cómo evolucionó la minería en Bolivia? 56
¿Cómo se desarrolla la explotación minera en la actualidad? 58
¿Cómo evolucionó la explotación hidrocarburífera en Bolivia? 60
¿Cuáles son las fases de explotación de los hidrocarburos? 62
¿Cuál es el impacto social y ambiental de las actividades extractivas? 64
Actividades finales 68

Pensamiento crítico
¿A quién pertenecen los recursos del subsuelo? 66

Técnica de estudio
Análisis de un mapa temático 67

©Santillana S.A. Prohibida su fotocopia. Ley 1322.

Unidad | Páginas de desarrollo | Páginas especiales

5 El sector de la industria manufacturera



¿Cómo se desarrolló la industria boliviana a lo largo de la historia? 72
¿Cuáles son las características de los establecimientos industriales? 74
¿Cómo se desarrollan actualmente las industrias en Bolivia? 76
¿Cómo afecta la industria a la sociedad y al medio ambiente? 78
¿Cómo son las exportaciones de la industria manufacturera? 80
Actividades finales 84

Pensamiento crítico
La brecha tecnológica 82

Técnica de estudio
Visita a una industria 83

6 El sector terciario de la economía boliviana



¿Cómo se compone el sector terciario? 88
¿Qué características tienen el sector financiero y la construcción 90
¿Cómo se desarrollan las comuniacciones, la educación y la salud? 92
¿Cuál es la situación del transporte y del turismo en Bolivia? 94
¿Qué importancia tiene la energía? 96
Actividades finales 100

Pensamiento crítico
Emprendimiento: el microcrédito 98

Técnica de estudio
Investigación acerca de un servicio público 99

7 El comercio en Bolivia



¿Qué tipos de comercio existen? 104
¿Cómo funciona el comercio en la actualidad? 106
¿Qué caracteriza al comercio en Bolivia? 108
¿Cómo funciona el comercio exterior de Bolivia? 110
¿Cómo afecta el contrabando a la economía boliviana? 112
Actividades finales 116

Pensamiento crítico
Los impuestos y la cultura tributaria 114

Técnica de estudio
Análisis de un documental 115

8 Problemas y desafíos de la economía boliviana



¿Cuál es la situación del empleo en Bolivia? 120
¿Cómo incrementar la inversión y crear más empleos? 122
¿Cómo impacta la deuda externa en el desarrollo? 124
¿Cuál es la situación actual de la economía boliviana? 126
¿Qué elementos permitirían superar la pobreza en Bolivia? 128
Actividades finales 132

Pensamiento crítico
La denuncia de la corrupción 130

Técnica de estudio
Organización de un debate 131

©Santillana S.A. Prohibida su fotocopia. Ley 1322.

Glosario

Acumulación (proceso de). Fenómeno económico consistente en la acumulación de la riqueza por una parte minúscula de la población (la clase capitalista). En contraposición, la mayor parte de la sociedad (la trabajadora) decrece en sus riquezas.

Agroindustria. Sector que usa los productos agrícolas como materia prima para transformarlos y agregarles valor.

Autosuficiencia alimentaria. Condición de un país por la cual logra satisfacer las necesidades de alimentación de su población con la producción propia, sin dependencia externa.

Bañado. Terreno anegadizo surcado por ríos intermitentes.

Beneficio. Extracción de recursos útiles. El término se utiliza con relación a la minería y a los recursos agroforestales (castaña).

Biomasa Materia energética no fósil. Ejemplo: leña.

Bosque chiquitano. Bosque seco de la región de Chiquitos.

Bosque preandino. Bosque amazónico del norte de Bolivia que recibe influencia de la cordillera de los Andes.

Bosque seco interandino. Bosque que cubre los valles secos interandinos (ubicados en medio de la cordillera Oriental) en el centro de Bolivia.

Bosque tucumano-boliviano. Bosque semihúmedo de la región del sur de Bolivia.

Capital. Factor productivo que se materializa en los elementos materiales y tecnológicos (maquinarias y equipos) que sirven para la producción.

Captación de divisas. Operación resultante de vender la producción nacional o lograr financiamiento en mercados internacionales, lo que permite contar con divisas (monedas aceptadas como medio de pago internacional).

Círculo vicioso. Dinámica reiterada de resultados no satisfactorios.

Cola de mineral. Desecho del mineral extraído, de baja ley o pureza, que se acumula alrededor de las minas.

Componente del gasto. Parte del ingreso que se utiliza para la adquisición de bienes de consumo y/o bienes de inversión.

Comunidad. Formación social andina basada en la existencia de antepasados comunes y que posee un territorio.

Condonar. Dar por pagada una deuda que no se ha cobrado.

Contractual. Referido a lo que se estipula en un contrato.

Contrafuerte. Cadena secundaria de montañas que arranca de la principal.

Crudo. Componente líquido que se extrae del subsuelo en la explotación de hidrocarburos.

Cuadrilla. Conjunto de varias personas que realizan un trabajo.

Cultura tributaria. Experiencia o desarrollo del proceso de cobro de impuestos en un país.

Déficit comercial. Saldo negativo para un país por las transacciones de bienes y servicios con el exterior; sucede cuando las exportaciones de un país son menores que las importaciones. El resultado positivo se llama superávit comercial.

Defraudar. Incumplir o cumplir incorrectamente un contrato.

Depósito aluvial. Depósito de materiales sueltos: gravas, arenas, etc., dejados por un curso de agua.

Desertificación. Proceso mediante el cual la tierra pierde sus cualidades productivas y se convierte en una especie de desierto.

Desmetalización del dinero. Proceso histórico por el que el dinero deja de ser metálico (oro y plata) y pasa a ser papel moneda sin valor intrínseco.

Deuda bilateral. Saldo de cuentas por pagar de un país respecto a otro.

Deuda multilateral. Saldo de cuentas por pagar de un país respecto a organismos internacionales financieros.

Divisa. Papel moneda que cumple las funciones de dinero internacional debido a su aceptación como medio de pago en transacciones entre residentes de países diferentes.

División social del trabajo. A diferencia de la división del trabajo en una fábrica, en un taller o en otra actividad, se refiere de manera general a la que existe en toda una sociedad, en la que se desarrollan actividades económicas diversas.

Ecorregión. Territorio que posee características ecológicas homogéneas.

Ecosistema. Conjunto formado por los seres vivos, el ámbito territorial en el que viven y las relaciones, tanto biológicas como abióticas, que se establecen entre ellos.

Ecoturismo. Turismo que se realiza en zonas rurales o en parajes naturales.

Endorreico. Sistema hidrográfico en el que las aguas no desembocan en el mar sino en lagos y zonas pantanosas.

Epífita. Vegetal que vive sobre otros sin ser parásito de ellos, alimentándose por raíces aéreas. Ejemplo: orquídeas.

Eslabonamiento. En economía, conexiones o intercambios, hacia atrás o hacia adelante, que tiene una determinada actividad productiva con otra. Ejemplo: la agricultura del Oriente esta eslabonada con la ganadería.

Exportaciones no tradicionales. Exportaciones nuevas y diferentes de aquellas que tradicionalmente caracterizan a una economía nacional.

Extractivismo. Actividad concentrada en obtener recursos naturales para su exportación sin añadirles valor agregado.

Factoría. Fábrica.

Fibra óptica. Conductor de señales ópticas que reemplaza a los alambres de cobre para transmitir señales a gran distancia y mayor velocidad.

©Santillana S.A. Prohibida su fotocopia. Ley 1322.

Frontera agrícola. Límite en el que se encuentra el territorio habilitado para la producción agrícola.

Hiperinflación. Elevación de precios o inflación muy elevada que llega a superar el 100% anual y que tiende a ganar velocidad.

Homonimia. Situación en la que empresas o personas jurídicas tienen el mismo nombre.

Humus. Conjunto de materias orgánicas descompuestas o en proceso de transformación que constituyen la capa más externa del suelo.

Inflación. Ritmo de variación del alza de los precios.

Inteligencia fiscal. Capacidad del Estado para gestionar sus ingresos y gastos de manera eficiente.

Ley de oferta y de demanda. Dinámica entre compradores y vendedores en un mercado determinado que lleva a la definición de un precio.

Libra fina. Medida de masa para los minerales (12 onzas) que genera un precio referencial en los mercados especializados.

Licitación. Convocatoria pública para la presentación de ofertas para la adquisición de un bien y servicio con el fin de brindar la posibilidad de escoger la mejor oferta en precio y calidad.

Manejo sostenible. Aquel que se centra en que las condiciones que hacen posible una actividad económica permanezcan o mejoren en el tiempo, teniendo en cuenta el respeto por el medio ambiente.

Marroquinería. Actividad de transformación del cuero en productos de uso común.

Meandro. Cada una de las curvas que va describiendo un río en su recorrido.

Mercado interno. Mercado de bienes y servicios que opera dentro de límites geográficos y que a la vez está rodeado de otro mercado más grande.

Minifundio. Propiedad agrícola que, por sus reducidas dimensiones, no resulta por sí misma económicamente rentable.

Morfología. Geomorfología. Rama de la geología que estudia el relieve terrestre, tanto continental como submarino, y su evolución.

Orografía. Parte de la geografía física que estudia la disposición, descripción y representación del relieve terrestre. También, relieve de una región determinada.

Periferia. Área que rodea al centro o núcleo. En economía: países que no pertenecen al conjunto de países desarrollados.

Plena ocupación. Fenómeno que se presenta cuando todos los que buscan trabajo lo encuentran.

Prestaciones. Servicios de salud y protección derivados del derecho laboral; componen parte del salario indirecto que paga el empleador, de acuerdo con las leyes de contratación de cada país.

Productos orgánicos. Aquellos que son producidos naturalmente, sin el uso de componentes químicos.

Proteccionismo. Política económica diseñada para proteger los productos del propio país, imponiendo limitaciones a la entrada de productos extranjeros, similares o iguales, mediante aranceles e impuestos a la importación.

Pseudocereales. Plantas de hoja ancha (no gramíneas) que son utilizadas de la misma manera que los cereales (los verdaderos cereales son pastos).

Puna. Nombre dado a los territorios altos en la región andina.

Recomprar. Volver a comprar. En cuanto a la deuda, comprar los documentos de deuda.

Recursos hídricos. Recursos provenientes del agua o referidos a ella.

Refinería. Establecimiento industrial donde se refina o procesa el petróleo crudo y se obtienen los productos aptos para el consumo, como la gasolina y otros.

Relaciones semi-feudales. Aquellas en las que existe dependencia personal o de servidumbre del trabajador respecto al propietario de la tierra.

Relocalización. Eufemismo con el que se conoció al proceso de despido de trabajadores en las minas bolivianas después de su obligado cierre por la disminución de los precios internacionales (1986).

Riesgo compartido (contrato de). Sociedad entre el Estado y las empresas para la explotación de recursos; cada socio aporta con un componente asumiendo conjuntamente el riesgo del negocio.

Sedimento. Depósito de partículas o granos transportados por el viento, el hielo, los ríos o el mar, y que se acumulan en un lugar.

Subsidio o subvención. Ayuda que otorga el Estado con el fin de estimular el consumo, acceso y/o producción de un bien o servicio, buscando que el precio sea inferior que el del mercado.

Superestado. Ente con más poder que el Estado y que lo subordina. En Bolivia se llamó así a los grandes barones del estaño.

Sustitución de importaciones. Conjunto de políticas de protección y fomento para que la producción nacional reemplace a las importaciones.

Tasa de interés. Porcentaje que se recibe o se paga por el dinero prestado.

Telecomunicaciones. Sector de la economía que engloba a las empresas dedicadas a la telefonía y a las comunicaciones.

Tipo de cambio. En general, relación de intercambio entre la moneda nacional respecto a las demás monedas. Particularmente, relación de intercambio respecto a la divisa.

Valor agregado. Incremento de valor a consecuencia de la acción del trabajo y el capital en las materias primas e insumos.

Xerofítico. Se dice de las plantas adaptadas a medios secos, como el cactus.

©Santillana S.A. Prohibida su fotocopia. Ley 1322.

Bibliografía

Antelo, Eduardo. *Estructuras de mercado en la industria y la agroindustria*. UDAPE, La Paz, 1996.

Antezana, Óscar. *Bolivia: éxito macroeconómico, deficiencias macroeconómicas*. Los Amigos del Libro. La Paz, 1990.

Arce Álvarez, Roberto. *Desarrollo económico e histórico de la minería en Bolivia*. Plural. La Paz, 2003.

Banco Mundial. *Hacia empresas más formales y productivas. Políticas contra la informalidad*. EDOBOL. La Paz, 2007.

Banco Mundial. *The Miracle of East Asia*. Oxford University Press, World Bank. Washington D.C., 1993.

Barja, Gover. "Las reformas estructurales bolivianas y su impacto sobre inversiones". En: Serie Reformas Económicas Nº42. La Paz, 1999.

Barragán, Rossana."Riqueza, industria y desarrollo: exploraciones a través de la historia". En: *El desarrollo en cuestión. Reflexiones desde América Latina*. CIDES-UMSA. La Paz, 2011.

Baudoin, Chuquimia, Doria Medina, et al. *La industria: problemas y perspectivas*. ILDIS. La Paz, 1990.

Brockmann, Robert. *Tan lejos del mar*. Plural. La Paz, 2012.

CAF/PAC. *Construcción de ventajas competitivas en Bolivia*. La Paz, 2007.

Cámara Nacional de Industrias. *Breve Historia de la Industria Nacional. 50 Aniversario*. Empresa Editora Gráfica Ltda. La Paz, 1981.

Cámara Nacional de Industrias. Seminario internacional sobre "Política industrial para Bolivia". CNI–IDEA. La Paz, 1998.

CEPAL. *Anuario estadístico de América Latina*. 2024.

Condarco Morales, Ramiro. *Aniceto Arce: artífice de la extensión de la revolución industrial en Bolivia*. Fondo Editorial de los Diputados. La Paz, 2002.

Coordinadora de Historia. *Bolivia en transición. La Guerra del Chaco*. La Razón. La Paz, 1999.

Corrales, Rocío. "Resistir en el Pilcomayo". Revista La Brava, 2024.

Fundación Milenio. *El péndulo del gas*. Candia, F. y N. Pacheco (editores). La Paz, 2009.

Grossman, Benjamín. *Experiencias de Bolivia sobre la industrialización de los recursos naturales*. UDAPE-LABOR. La Paz, 2007.

GTZ Cooperación Técnica Alemana. *Aproximación histórica a los procesos de planificación en Bolivia*. La Paz, 2009.

Ibisch, Pierre y Gonzalo Mérida (editores). *Biodiversidad: la riqueza de Bolivia. Estado de conocimiento y conservación*. FAN. Santa Cruz de la Sierra, 2008.

IBCE. "Cifras de comercio exterior Boliviano". 2024.

ILDIS – Foro Económico. *Estabilización y desarrollo en Bolivia*. ILDIS. La Paz, 1987.

Instituto Boliviano de Comercio Exterior (IBCE). *Visión Bolivia productiva y exportadora*. Santa Cruz, 2006.

Jemio, Luis Carlos. "La inversión y el crecimiento en la economía boliviana". Documento de trabajo Nº 01/08. Instituto de Investigaciones Socioeconómicas. UCB. La Paz, 2008.

Laserna, R., J. Gordillo y J. Komadina. *La trampa del rentismo*. Fundación Milenio. La Paz, 2006.

Mansilla, H.C.F. *La empresa privada boliviana y el proceso de democratización*. Fundación Milenio. La Paz, 1994.

Mitre, Antonio. *Los patriarcas de la plata*. Instituto de Estudios Peruanos. Lima, 1981.

Montes de Oca, Ismael. *Enciclopedia geográfica de Bolivia*. Atenea. La Paz, 2004.

Morales, Juan Antonio. "La inflación y la estabilización en Bolivia". En: *Inflación y estabilización*. Trimestre Económico N° 62. Fondo de Cultura Económica. México D.F., 1988.

Morales, Juan Antonio. *La política económica boliviana 1982-2010*. Plural. La Paz, 2012.

Nacho Peñafiel, Edgardo Pablo. "Bolivia y su "Caja Fuerte", las Reservas Internacionales Netas, el pilar desgastado de estabilidad económica. 2023.

Peñaloza, Luis. *Nueva Historia Económica de Bolivia. Comercio, moneda y bancos*. Los Amigos del Libro. Cochabamba, 1984.

PNUD. *El estado del Estado en Bolivia. Informe Nacional sobre Desarrollo Humano 2007*. La Paz, 2007.

Roca, José Luis. *Fisonomía del regionalismo boliviano. La otra cara de la historia*. El País. Santa Cruz de la Sierra, 2007.

Rodríguez Ostria, Gustavo. "Industria: producción mercancías y empresarios". En: *Bolivia en el siglo XX*. Harvard Club de Bolivia. La Paz, 1999.

Seoane, A. y F. Wanderley. *La brecha ahorro inversión y la olvidada agenda de transformación productiva con equidad*. CIDES-UMSA y PIEB. La Paz, 2011.

©Santillana S.A. Prohibida su fotocopia. Ley 1322.